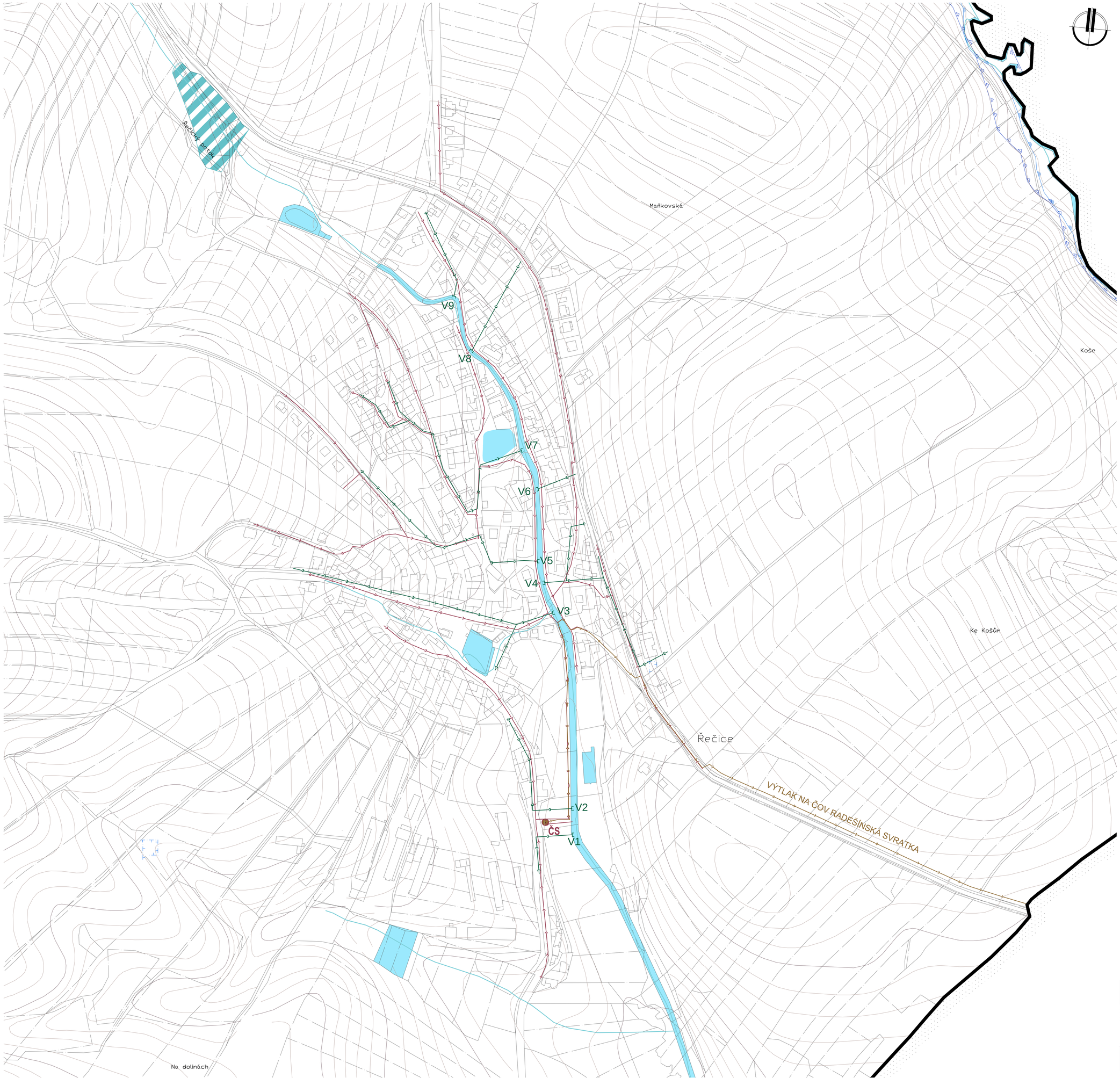

	HRANICE A KORIDORY
	Hranice řešeného území

VYBRANÉ PLOCHY S ROZDÍLNÝM ZPŮSOBEM VYUŽITÍ			
Grafické znázornění			
stabiliz.	změn	rezerv	
			Plochy vodní a vodohospodářské
			vodní plochy a toky
			plochy specifické - suchý poldr

VODNÍ HOSPODÁŘSTVÍ			
Grafické znázornění ploch			
stabiliz.	změn	rezerv	
			Vodní toky
			Záplavové území Q100
			Aktivní zóna záplavového území
			Ochranné pásmo vodního zdroje I. stupně
TECHNICKÁ INFRASTRUKTURA - KANALIZACE			
			Splašková kanalizace (zaměřeno)
			Splašková kanalizace - tlaková (zaměřeno)
ČS			**Čerpací stanice splaškových vod**
			Dešťová kanalizace
Vx			**Výusť dešťové kanalizace s označením**

	VRSTEVNICE
	Interval vrstevnic po 2 m

ÚZEMNÍ PLÁN ŘEČICE - ODŮVODNĚNÍ

ZPRACOVATEL : ING. ARCH. JAN PSOTA, STUDIO P, NÁDRAŽNÍ 52, 591 01 ŽĎÁR NAD SÁZ. IČ: 10116435
ZPRACOVATELSKÝ KOLEKTIV : ING. ARCH. JAN PSOTA, , PAVEL ONDRÁČEK, MGR. JANA POPELOVÁ
ING. JIŘÍ HAVEL

POŘIZOVATEL : MěÚ NOVÉ MĚSTO NA MORAVĚ, ODBOR STAVEBNÍ A ŽIVOTNÍHO PROSTŘEDÍ
ZAKÁZKOVÉ ČÍSLO : B/VII/16 MĚŘÍTKO : 1: 2000 DATUM : KVĚTEN 2017

NÁVRH PRO SPOLEČNÉ JEDNÁNÍ

DOPLŇUJÍCÍ VÝKRES - KANALIZACE - VÝŘEZ

VÝKRES ČÍSLO : 0.6